



DAILY OUTLOOK

CEMAC / INTERNATIONAL



24/01/2025

J O Y E U S E S F Ê T E S

CAP SUR

2025

EMERALD SECURITIES SERVICES TOUJOURS A VOS COTES
POUR UNE ANNEE ENCORE PLUS RICHE EN BELLES
OPPORTUNITES !



INDUSTRIES EXTRACTIVES : HAUSSE DES COÛTS DE PRODUCTION À FIN SEPTEMBRE 2024 (+7,6%), APRÈS LA BAISSSE DU 1^{ER} TRIMESTRE



« Au Cameroun, les coûts de production dans le secteur des industries extractives ont connu une hausse de 7,6% au 3^e trimestre 2024, en glissement annuel. L'information est révélée par l'Indice des prix à la production industrielle (IPPI), que publie trimestriellement l'Institut National de la Statistique (INS).

À en croire cet organisme en charge de l'élaboration de la statistique officielle au Cameroun, cette hausse contraste avec la baisse de 1,9% des prix sorte-usines enregistrée dans ce même secteur au premier trimestre 2024. « Par rapport au deuxième trimestre 2024, l'on note une quasi-stabilité des prix à la production dans ces activités d'extraction », souligne l'INS.

L'on note dans le rapport du statisticien public que cette évolution à la hausse épouse la tendance générale observée dans l'ensemble du secteur industriel du Cameroun sur la même période. En effet, selon l'IPPI, les prix à la production industrielle ont progressé de 5,7% en glissement annuel dans le pays, au cours du 3^e trimestre 2024. »

Source : Investir au Cameroun

<https://www.investiraucameroun.com/gestion-publique/2401-21604-industries-extractives-hausse-des-couts-de-production-a-fin-septembre-2024-7-6-apres-la-baisse-du-1-trimestre>

GABON : VERS LA CONSTRUCTION D'UNE CENTRALE THERMIQUE DE 8,5 MW À MAYUMBA

Page 02

FONDERIE DE BRETAGNE PLACÉ EN REDRESSEMENT JUDICIAIRE AVEC RECHERCHE DE REPRENEUR

Page 02

CHIFFRES ET SITUATION DES MARCHES

Page 03

Performance des FCP

Page 04

Matières Premières

Page 04

Cours de Change

Page 04

DEALS DE LA SEMAINE 20/01/2025 au 24/01/2025

Page 04



EMERALD
SECURITIES SERVICES
ASSET MANAGEMENT

Immeuble Victoria - étage 2 & 3 - Rue Victoria
BONANJO, B.P. : 5 540 Douala Cameroun • info@ess-capital.com • +237 233 43 11 58
www.emeraldsecuritieservices.com

CEMAC



GABON : VERS LA CONSTRUCTION D'UNE CENTRALE THERMIQUE DE 8,5 MW À MAYUMBA

« Sous la Présidence du Général de Brigade Brice Clotaire Oligui Nguema, le Conseil des Ministres a validé ce 22 janvier 2025 un projet crucial pour répondre au déficit énergétique dans les provinces de la Ngounié et de la Nyanga : la construction d'une centrale thermique à gaz de 8,5 MW à Mayumba. Ce projet, qui s'inscrit dans le cadre des partenariats public-privé, marque une avancée significative pour renforcer l'approvisionnement en électricité et stimuler le développement socio-économique de cette région stratégique.

Les provinces du sud du Gabon, comme la Ngounié et la Nyanga, souffrent depuis des années de coupures fréquentes et d'une dépendance aux groupes électrogènes diesel, coûteux et inefficaces. La centrale thermique à gaz de Mayumba permettra d'inverser cette tendance. Cette infrastructure représente une étape clé pour améliorer la fiabilité de l'approvisionnement énergétique dans des zones qui en ont cruellement besoin.

En intégrant une technologie plus performante et durable, cette centrale ambitionne également de réduire la dépendance aux sources d'énergie fossiles coûteuses, tout en abaissant l'impact environnemental. »

Source : Gabon Media Time

<https://gabonmediatime.com/gabon-vers-la-construction-dune-centrale-thermique-de-85-mw-a-mayumba/>



FONDERIE DE BRETAGNE PLACÉ EN REDRESSEMENT JUDICIAIRE AVEC RECHERCHE DE REPRENEUR

« Conformément à la demande formulée par la direction, l'entreprise Fonderie de Bretagne (FDB), ancienne filiale du constructeur automobile Renault, a été placée, jeudi 23 janvier, en redressement judiciaire par le tribunal de commerce de Rennes. Le jugement du tribunal, que l'Agence France-Presse a consulté, fixe au 23 juillet 2025 la fin de la période d'observation, destinée à faire un diagnostic de la situation et à établir un bilan de l'actif et du passif de la société pour déterminer les mesures qui permettront de poursuivre l'activité.

La FDB a été déclarée en cessation de paiements le 15 janvier. Lors de l'audience tenue mercredi, sa direction a demandé le placement en redressement judiciaire avec recherche de repreneur. « On se bat maintenant pour sauvegarder l'entreprise dans ce nouveau contexte », avait déclaré à des journalistes son directeur général, Jérôme Dupont, estimant que « la position de Renault dans le dossier rest[ait] centrale ». Ancienne filiale du constructeur au losange, Fonderie de Bretagne, qui produit des pièces en fonte pour les suspensions et les échappements, avait été vendue en 2022 au fonds d'investissement allemand Callista Private Equity. Le groupe automobile français est toutefois resté le principal client de la Fonderie et représentait 95 % de son chiffre d'affaires en 2024. Renault a refusé, depuis l'été 2024, de s'engager sur un volume de commandes pour les années à venir ; un refus qui aurait, selon la direction de FDB, fait capoter les discussions entamées pour une reprise par un autre fonds d'investissement, Private Assets. »

Source : Le Monde

https://www.lemonde.fr/economie/article/2025/01/23/fonderie-de-bretagne-place-en-redressement-judiciaire-avec-recherche-de-repreneur_6512461_3234.html

CEMAC



L'Indice « BVMAC All Share Index » reste stable à 950,34 points par rapport à son niveau de la veille. Aucune transaction n'a été enregistrée sur les actions.

La capitalisation boursière se maintient à 442 milliards.

Obligations	Valeur Nominale	29/01/2025	29/01/2025	+ Haut	+ Bas	Volume transigé
EOBDE 5,6% - 21/28	10 000,0	100,0	63,82	0	0	0
ALIOS 5,40% - 21/25	2 857,1	100,0	25,36	0	0	0
ALIOS 6,50% - 23/28	10 000,0	100,0	295,62	0	0	0
ALIOS 6,00% - 23/26	10 000,0	100,0	272,88	0	0	0
EOG 6,25% - 22/28	10 000,0	100,0	121,92	0	0	0
EOBDE 6% - 22/29	10 000,0	100,0	49,32	0	0	0
EOBDE 5,45% - 20/27	8 000,0	100,0	25,98	0	0	0
EOCG 6,25% - 21/26	6 666,7	95,0	357,31	0	0	0
ECMR 6,25% - 22/29	10 000,0	98,0	422,95	0	0	0
EOTD 6,5% - 22/27	7 500,0	100,0	40,07	0	0	0
ECMR 5,8% - 23/26	10 000,0	100,0	349,59	0	0	0
ECMR 6% - 23/27	10 000,0	100,0	361,64	0	0	0
ECMR 6,75% - 23/29	10 000,0	100,0	406,85	0	0	0
ECMR 7,25% - 23/31	10 000,0	99,0	436,99	0	0	0
EOG 6% - 21/26	5 000,0	99,5	196,44	0	0	0
BDEAC 6,20% 24/31	10 000,0	100,0	531,67	0	0	0
BDEAC 5,95% 24/29	10 000,0	100,0	510,23	0	0	0
BDEAC 4,70% 24/27	10 000,0	100,0	403,04	0	0	0

Actions	24/01/2025	+ Haut	+ Bas	Volume transigé
SOCAPALM	45 700	0	0	0
SEMC	46 999	0	0	0
SAFACAM	26 500	0	0	0
SGC-RE	21 500	0	0	0
BANGE	207 300	0	0	0
LA RÉGIONALE	42 500	0	0	0

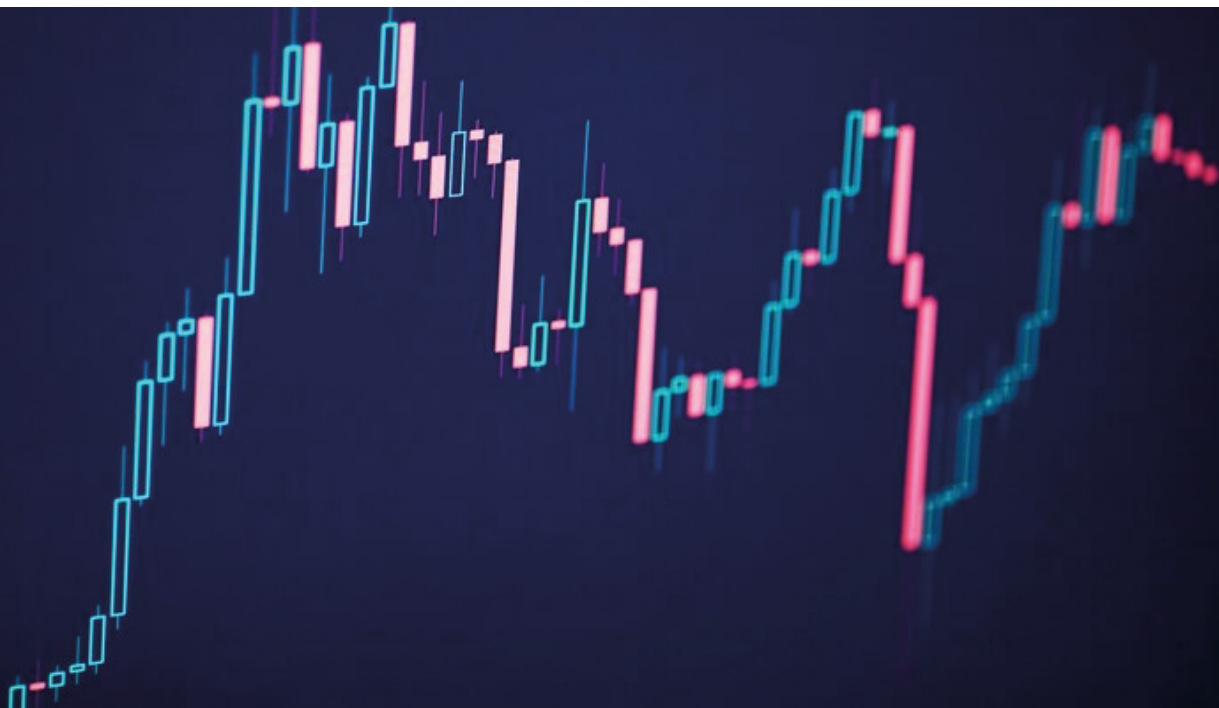

Performance des FCP

Fonds	VL 14/01/2025	Perf Hebdo	Perf création
FCP CONFORT	11 743	0,10%	17,43%
FCP TRESO PRIVILEGE	11 473	0,04%	14,73%
FCP PROMO PME	11 318	0,08%	13,18%

Matières Premières

Matières premières	Cours au 23/01/2025	Plus Haut	Plus Bas	Var Journalière
ENERGIE				
Pétrole Brent	78,69	78,84	77,6	1,07%
Gaz Naturel	3,95	4,05	3,86	0,13%
PRODUITS AGRICOLES				
Coton	0,67	0,68	0,67	0,49%
Cacao	11 552,00	11 754,00	11 431,00	-1,05%
Café	3,44	3,49	3,39	0,61%
Sucre	0,19	0,19	0,18	2,92%
METAUX				
OR	2 777,72	2 779,59	2 753,66	0,81%
ARGENT	30,91	30,97	30,44	0,32%

Source : Boursorama 23/01/2025

Cours de Change

Paire de devises	Cours au 23/01/2025		Journée précédente	
	Achat	Vente	Achat	Vente
EUR/XAF	655,957	655,957	0,00%	0,00%
USD/XAF	622,9546	629,1429	-0,62%	-1,09%
JPY/XAF	4,016	4,0569	-0,17%	-0,16%
CNY/XAF	86,0995	86,9751	0,02%	0,03%
CAD/XAF	435,6526	440,0779	-0,30%	-0,30%
GBP/XAF	773,7543	781,5955	0,20%	0,21%

Source : BEAC, du 23/01/2025

DEALS DE LA SEMAINE 20/01/2025 au 24/01/2025

EMETTEURS	INSTRUMENTS	CODE D'EMISSION	TYPE D'OPERATIONS	MONTANTS (En CFA)	DATES D'ANNONCE	DATES DE VALEUR
CONGO	BTA-13 Semaines	CG1100001011	EMISSION PAR ADJUDICATION	15 000 000 000	21/01/2025	23/01/2025
TCHAD	OTA 3 ans	TD2J00000728	EMISSION PAR ADJUDICATION	20 000 000	23/01/2025	24/01/2025
CONGO	BTA-52 Semaines	CG1300000813	EMISSION PAR ADJUDICATION	20 000 000 000	21/01/2025	23/01/2025
CONGO	BTA-26 Semaines	CG1200001473	EMISSION PAR ADJUDICATION	25 000 000 000	21/01/2025	23/01/2025